

**Pressegespräch zur
Kommunalisierung der
Strom- und Gasversorgung
am 20.12.2011**

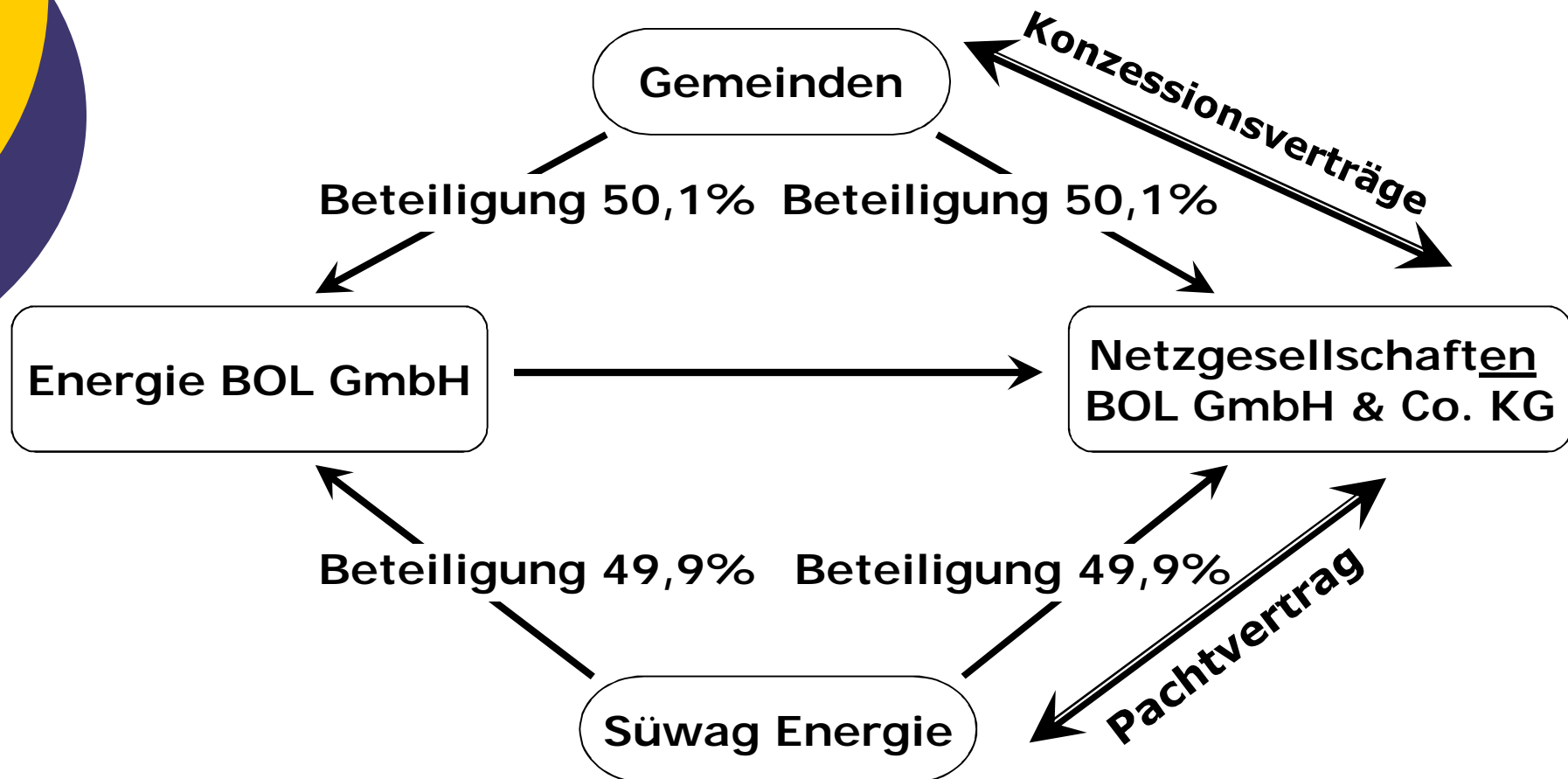

Beteiligungsverhältnisse vertragliche Beziehungen





Investitionsumfang der Gemeinden

- Investitionsumfang der drei Kommunen:
 - Bühlertal: ca. 0,9 Mio. €
 - Ottersweier: ca. 0,7 Mio. €
 - Lauf: ca. 0,3 Mio. €
- Kommunaler Anteil insgesamt: 1,9 Mio. €

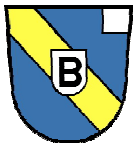

Netzmengengerüst der Gemeinden

	Bühlertal	Ottersweier	Lauf
<u>Stromnetz</u>			
Leitungslänge Kabel			
Mittelspannung (in km)	29	33	15
Niederspannung (in km)	99	94	57
Leitungslänge Freileitung			
Mittelspannung (in km)	3	5	4
Niederspannung (in km)	11	1	11
Anzahl Hausanschlüsse			
Kabel	2.245	1.822	1.119
Freileitung	142	7	79
<u>Gasnetz</u>			
Leitungslänge Nieder-/Mitteldruck (in m)	15.397	17.104	
Leitungslänge Hochdruck (in m)	760	494	
Anzahl Hausanschlüsse	249	380	



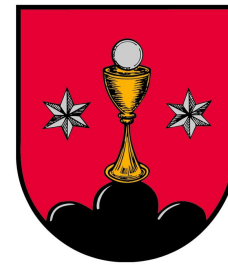
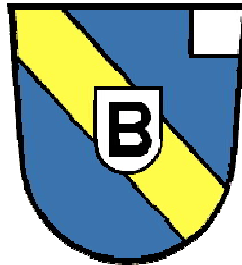
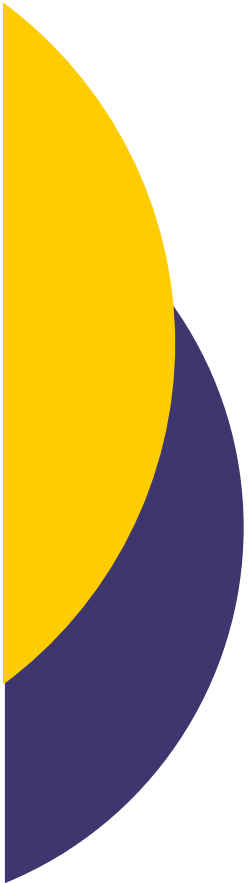

**Vielen Dank für Ihre
Aufmerksamkeit!**

